brother
at your side

キャッシュバック

最大 ¥5,000

対象製品を買ってキャッシュバック!

・DCP-J988N
・MFC-J1500N
¥5,000 キャッシュバック

・DCP-J978N
¥2,000 キャッシュバック

・DCP-J577N
¥1,000 キャッシュバック

キャンペーン期間
10/1(月) 2018. ▶ 1/6(日) 2019.

お申し込み期限
1/15(火) 2019. 当日消印有効

詳しくは応募用紙・キャンペーンサイトをご覧ください
https://online.brother.co.jp/campaign/cashback/

山折り

所定の
郵便料金分の
切手を
お貼りください

お申し込み期限
2019年1月15日(火)
当日消印有効

7038691

岡山東郵便局 私書箱18号

キャッシュバック
キャンペーン
事務局 行

山折り

山折り

キャンペーンのお申し込みは、下記のキャンペーンサイトからお申し込みいただけます。
郵送でのお申し込みの場合は、こちらの専用申込用紙をご利用ください。

↓ 郵送用専用申込用紙 ↓

ブラザー販売株式会社

キリトリ線

ここにⒸを貼り合わせてください。

お申し込み方法

お申し込みはWEBからが便利です。
キャンペーンサイトから必要書類の画像をアップロードしてお申し込みください。
詳しくは下記キャンペーンサイトをご覧ください。
※WEBでのお申し込みには、対象製品のオンラインユーザー登録が必要です。

キャンペーンサイトはこちらです

https://online.brother.co.jp/campaign/cashback/

郵送でお申し込みいただくこともできます

本申込用紙、またはキャンペーンサイトからダウンロードした申込用紙に、必要書類を貼り付けて郵送にてお申し込みいただくこともできます。
詳しくは裏面をご確認ください。

〈郵送用封筒(本申込用紙)のつくり方〉

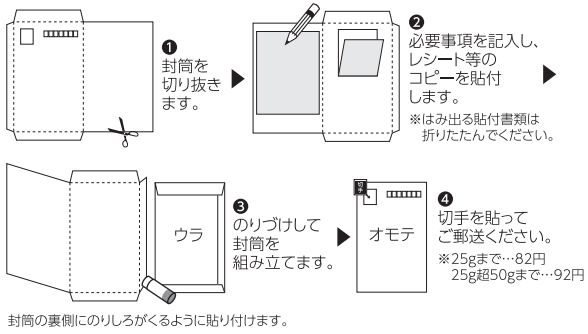

封筒の裏側にのりしろがくるように貼り付けます。

ここにⒷを貼り合わせてください。

キリトリ線

ここにⒶを貼り合わせてください。

●キャンペーンに関するお問い合わせ
キャッシュバックキャンペーン事務局
TEL 052-251-9211

開設期間:2018年10月1日(月)～2019年5月31日(金)
受付時間:10:00～12:00／13:00～16:00
土・日・祝日および
12月28日(金)～2019年1月4日(金)を除く

●<u>キャッシュバックの発送は、お申し込みから2〜3ヶ月後となります。</u>
●シリアル番号の不備や必須項目未記入での申し込み、貼付書類に漏れがあった場合は受付できません。

のりしろⒸ

キリトリ線

事務局記入欄

1 賞品送付先をご記入ください。

必須 お申込者ご住所	〒□□□-□□□□ 都道府県　区市町村 （番地・地番まで） ビル・マンション・建物名　（部屋番号） お届け先が会社の場合は会社名・担当者名を必ずご記入ください。	
必須 お申込者名（ご担当者名）	フリガナ （姓）	（名）
性別／年齢	1 男　2 女	歳
必須 お電話番号	事務局よりご連絡する場合がございます。日中連絡のつきやすい番号をご記入ください。 （　　）　-	

■メールアドレスをご記入の方には、お申し込み内容に不備があった場合や、キャッシュバックの発送時について、メールでご連絡いたします。

メールアドレス	@

※メールアドレスのご記入のない方や、判別が困難な文字や誤ったアドレスをご記入の場合、またお使いのメール環境によっては、ご連絡できない場合がございます。予めご了承ください。

2 必須 申込対象製品について、以下の項目はすべてご記入ください。

ご購入の製品名（型番）	

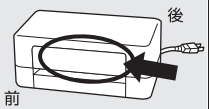

【製品名の表示場所】
ご購入の製品の本体前面をご確認ください。

シリアル番号※	数字	英	数	英	数字
	E				

【シリアル番号の表示場所】
●背面シール
ご購入の製品の本体背面に貼付のシールをご覧ください。
※シリアル番号はEから始まる15桁の英数字です。

●製品の入っている外装箱にもシリアル番号の記載されたシールが貼付されています。

購入形態	1 インターネットショップ・通信販売　2 左記以外店頭・対面販売
購入店名	店名（屋号）　店舗名
購入日	年　月　日

内折り

3 必須 購入時のレシート等のコピーを貼ってください。

レシート等 貼付け位置
※貼付書類がはみ出る場合は折りたたんでください。

4 より良い製品作りやサービスを提供させていただくため、アンケートにご協力ください。下記の質問に該当する番号を○で囲んでください。

Q1 ご使用用途・使用場所

1 仕事（職場）　2 家庭　3 両方（自宅兼オフィス・仕事場）

Q2 ご職業（1つ）

1 農林水産業・鉱業　2 建築・建設業　3 製造業
4 電気・ガス・熱供給・水道業　5 情報通信業　6 運輸業
7 卸売・小売業　8 金融・保険業　9 不動産業
10 飲食店・宿泊業　11 医療・福祉業　12 教育・学習支援業
13 公務員　14 公的サービス（弁護士・税理士等）　15 その他

Q3 購入された製品の利用人数

1 1人　2 2〜3人　3 4〜5人
4 6〜9人　5 10人以上

Q4 購入された製品での1ヶ月あたりプリント量の予測

1 〜100枚以下　2 〜300枚未満　3 〜500枚未満
4 〜1,000枚未満　5 1,000枚以上

Q5 本キャンペーンはどちらでお知りになりましたか？（1つ）

1 ブラザーホームページ　2 テレビCM
3 新聞・雑誌広告　4 インターネット広告
5 個人ブログ/SNSなど　6 その他Webサイト（ニュースや記事など）
7 店頭でポスターやパンフレットを見て　8 店員からの案内
9 営業からの案内　10 ご家族や知人からの案内
11 その他

Q6 今回ご購入の前に使用されていたプリンター（複合機）について教えてください。

1 ブラザー レーザープリンター　2 ブラザー インクジェットプリンター
3 キヤノン レーザープリンター　4 キヤノン インクジェットプリンター
5 エプソン レーザープリンター　6 エプソン インクジェットプリンター
7 その他メーカー レーザープリンター　8 その他メーカー インクジェットプリンター
9 新規購入（使用していない）　10 わからない

ご協力ありがとうございました。

事務局使用欄

内折り

のりしろⒷ

キリトリ線

個人情報の取り扱いについて

ご提供いただいたお客様の個人情報は、本キャンペーンのお申し込み受付、キャッシュバックの為替発送にのみ使用し、それ以外の目的には使用せず、弊社の「プライバシーポリシー」に従い、取り扱いには十分な注意を払って適切な管理を行ってまいります。詳しくは**http://www.brother.co.jp/privacy/index.aspx**をご覧ください。また、これらの業務を委託するために、弊社から業務委託先にお客様の個人情報を委託させていただきますので、あらかじめご了承ください。業務委託を行う際は、当該委託先企業との間で適切な機密保持契約を締結し、管理・監督を行います。尚、お客様の個人情報が記載された申込用紙につきましては、一定期間保管後、適切に廃棄させていただきます。

内折り

のりしろⒶ

「キャッシュバックキャンペーン」申込要項

対象製品・キャッシュバック金額

DCP-J988N、MFC-J1500N……5,000円キャッシュバック
DCP-J978N-W/B……2,000円キャッシュバック
DCP-J577N……1,000円キャッシュバック

キャンペーン期間・お申し込み期限

2018年10月1日（月）〜2019年1月6日（日）に対象製品をお買い上げいただき、2019年1月15日（火）までに、WEBまたは郵送にてお申し込みいただいた方が対象となります。（郵送の場合は当日消印有効）

お申し込み方法

https://online.brother.co.jp/campaign/cashback/

お申し込みはWEBからが便利です。キャンペーンサイトから必要書類の画像をアップロードしてお申し込みください。詳しくは上記キャンペーンサイトをご覧ください。
※WEBでのお申し込みには、対象製品のオンラインユーザー登録が必要です。

〈郵送でお申し込みいただくこともできます〉

専用申込用紙（本紙）または一般封筒用申込用紙に必要事項をご記入いただき、お買い上げ時のレシート（または領収書のコピー）を貼付のうえ、郵便にてお送りください。（宅配便やDM便などは受け取りできません）

必須 お申し込みに必要な購入証明書（レシートまたは領収書）について

●❶購入年月日、❷購入店名、❸購入金額、❹製品名（型番）の4つの情報全てが記載されたレシート（お買い上げ明細）または領収書の画像をアップロード（郵送の場合は、コピーして同封）してください。
●インターネット・通信販売でご購入の場合は、ご注文確定メールなどの上記❶〜❹の情報が記載されている部分の画像を全てアップロード（郵送の場合は、プリントして同封）してください。
※代引の領収書やコンビニなどの払込領収書は不可。
※レシート等の原本をお送りいただいた場合、返却はできませんので、ご注意ください。
※レシート・領収書等の紛失については、ご購入店にご相談ください。

キャッシュバックについて

●受付完了後、キャッシュバック金額分の「郵便為替」を書留にてお送りします。
●キャッシュバックの発送は、お申し込みから2〜3ヶ月後となります。
（2018年12月より受付順に発送させていただきます。）
●お手元に届きました「郵便為替」は、郵便局またはゆうちょ銀行へお持ちいただき、額面の現金に換金してください。
※「郵便為替」の換金には有効期限があります。期限の過ぎた為替の扱いにつきましては、対応いたしかねますので予めご了承ください。
※ご不在などによりお受け取りいただけず返送された郵便為替につきましては、キャンペーン事務局にご連絡をいただきましたら、再発送をいたします。（ただし、2019年5月31日（金）までにご連絡をいただけない場合は、返送された郵便為替を処分させていただきます。それ以降の再発送には応じられません。）

注意事項

●<u>お申し込みは、購入台数に関わらず、お一人様につき1台限りとさせていただきます。</u>
●お申し込み内容に不備があり、連絡・確認が取れない場合は無効とさせていただきます。
●お申し込みは、日本国内に在住し、書留郵便物の受け取りが可能な方に限らせていただきます。
●購入日やお買い上げ製品が対象外の場合や、転売が確認された場合などは、お申込者にご連絡なく無効とさせていただくことがあります。
●お申し込みに不正や改ざんがあることが発覚した場合は、しかるべき措置をとらせていただく場合があります。
●郵送でのお申し込み途中の書類の紛失、事故などにつきましては、責任を負いかねます。郵便事故を防ぐため、簡易書留や特定記録のご利用をおすすめします。
●キャッシュバックの受領はご購入者（お申込者）のみが対象となります。ご購入者（お申込者）以外の第三者の賞品代理受領、第三者への発送要請、権利委譲はいかなる場合も一切お断りしておりますので予めご了承ください。
●郵便でお送りいただいた申込書類は返却いたしかねますので、お客様ご自身での複写控えをおすすめいたします。
●<u>以下の商品と判断された場合は、キャンペーン対象外とさせていただきます。</u>
①中古品・リサイクル品
②第三者からの譲受品、オークション等の個人売買で入手した商品
③第三者へのリース・レンタル・転売・再販売の目的で購入した商品
④リース・レンタルによって借り受けた商品
●郵便料金不足の場合は返送されますので、ご注意ください。
●キャンペーン期間中、やむをえず申込要項を変更する場合があります。変更後の申込要項は弊社HP（https://online.brother.co.jp/campaign/cashback/）にて公開します。

キャッシュバックキャンペーン 申 込 要 項

■対象製品・キャッシュバック金額

DCP-J988N、MFC-J1500N・・・5,000円
DCP-J978N-W/B・・・2,000円
DCP-J577N・・・1,000円

■キャンペーン期間・お申し込み期限

2018年10月1日(月)～2019年1月6日(日)に対象製品をお買い上げいただき、
2019年1月15日(火)までにお申し込みいただいた方が対象となります。
(郵送の場合は当日消印有効、WEBの場合は2019年1月15日(火)23:59まで)

■お申し込み方法

お申し込みは、一般封筒用申込用紙または専用申込用紙に必要事項をご記入いただき、お買い上げ時のレシート(または領収書のコピー)を添付のうえ、必ず郵便にてお送り下さい。(宅配便やDM便などは無効)

お買い上げ時のレシートのコピー(または領収書のコピー)について

購入年月日、購入店名、購入金額、製品名(型番)の全てが記載された**レシート**または**領収書のコピー**

・店頭・対面販売でご購入の場合

購入年月日、購入店名、購入金額、製品名(型番)の全てが記載されたレシート(お買い上げ明細)または領収書のコピーを貼付してください。領収書の場合も、必ず、金額の内訳明細のわかるものを貼付いただくか、但し書きに製品名(型番)が記載されているものを貼付してください。

・インターネット・通信販売でご購入の場合

ご注文確定メールなどの購入年月日、購入店名、購入金額、製品名(型番)の情報が記載されている部分を全てプリントして貼付してください。(代引の領収書やコンビニなどの振込領収書は不可)
※レシート等の原本をお送りいただいた場合、返却はできませんので、ご注意ください。

■キャッシュバックについて

●受付完了後、キャッシュバック金額分の「郵便為替」を書留にてお送りいたします。
●キャッシュバックの発送はお申し込みから2～3ヶ月後となります。(2018年12月より受付順に発送させていただきます。)
●お手元に届きました「郵便為替」は郵便局またはゆうちょ銀行へお持ちいただきが額面の現金に換金してください。

※「郵便為替」の換金には有効期限があります。期限の過ぎた為替の扱いにつきましては、対応いたしかねますので予めご了承ください。
※ご不在などによりお受け取りいただけず返送された郵便為替につきましては、キャンペーン事務局にご連絡をいただきましたら、再発送をいたします。(ただし、2019年5月31日(金)までにご連絡をいただけない場合は、返送された郵便為替を処分させていただきます。それ以降の再発送には応じられません。)

■注意事項

●**お申し込みは、購入台数に関わらず、お一人様につき1台限りとさせていただきます。**
●お申し込み内容に不備があり、連絡・確認が取れない場合は無効とさせていただきます。
●お申し込みは、日本国内に在住し、書留郵便物の受け取りが可能な方に限らせていただきます。
●購入日やお買い上げ製品が対象外の場合や、転売が確認された場合などは、お申込者にご連絡なく無効とさせていただくことがあります。
●お申し込みに不正や改ざんがあることが発覚した場合は、しかるべき措置をとらせていただく場合があります。
●郵送でのお申込途中の書類の紛失、事故などにつきましては、責任を負いかねます。郵便事故を防ぐため、簡易書留郵便や特定記録のご利用をおすすめいたします。
●キャッシュバックの受領はご購入者(お申込者)のみが対象となります。ご購入者(お申込者)以外の第三者の賞品代理受領、第三者への発送要請、権利委譲はいかなる場合も一切お断りしておりますので予めご了承ください。
●郵送でお送りいただいた申込書類は返却いたしかねますので、お客様ご自身での複写控えをおすすめいたします。
●**以下の商品と判断された場合は、キャンペーン対象外とさせていただきます。**
①中古品・リサイクル品
②第三者からの譲受品、オークション等の個人売買で入手した商品
③第三者へのリース・レンタル・転売・再販売の目的で購入した商品
④リース・レンタルによって借り受けた商品
●郵便料金不足の場合は返送されますので、ご注意ください。
●キャンペーン期間中、やむをえず申込要項を変更する場合があります。変更後の申込要項は当ページにてご確認ください。

■お客様の個人情報の取り扱いについて

ご提供いただいたお客様の個人情報は、本キャンペーンのお申し込み受付、キャッシュバックの為替発送のみに使用し、それ以外の目的には使用せず、弊社の「プライバシーポリシー」に従い、取り扱いには十分な注意を払って適切な管理を行ってまいります。
詳しくは http://www.brother.co.jp/privacy/index.aspx をご覧ください。
また、これらの業務を委託するために、弊社から業務委託先にお客様の個人情報を委託させていただきますので、あらかじめご了承ください。業務委託を行う際は、当該業務委託先企業との間で適切な機密保持契約を締結し、管理・監督を行います。尚、お客様の個人情報が記載された申込用紙につきましては、一定期間保管後、適切に廃棄させていただきます。

キャンペーンに関するお問い合わせ

キャッシュバックキャンペーン 事務局
052-251-9211

開設期間 2018年10月1日(月)～2019年5月31日(金)
受付時間 10:00～12:00／13:00～16:00 [土、日、祝日および12月28日(金)～2019年1月4日(金)を除く]

※製品や使い方に関するお問い合わせは、ブラザーコールセンター、またはブラザー販売ホームページまでお願いいたします。